Bijlage reparatieverklaring

Project

Opgesteld door:	Frank Houtepen
Datum:	19-6-2024
Referentie:	SO241580
Opdrachtgever:	Buas
Object:	Mgr. Hopmansstraat 2 Breda
Eventuele opmerking:	Geb Frontier

Inspectie

Inspectiebedrijf:	Wassenaar inspecties
Referentie rapportage:	2316102

Herstelwerkzaamheden

Pagina	Fotonr.	Herstelfoto	Opmerking
97	1	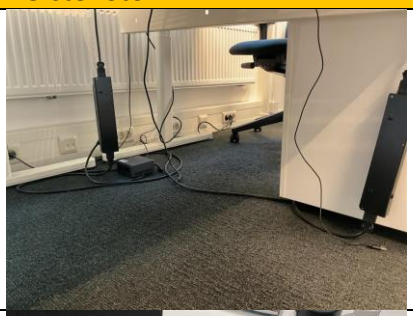	Aangepast door verbruiker
97	2		Hersteld
97	3	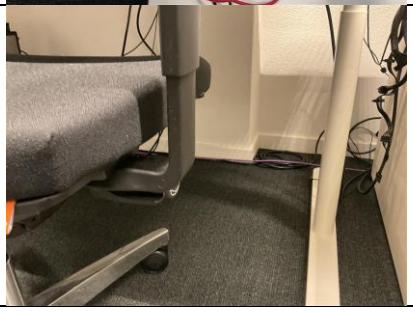	Opgelost door verbruiker

Bijlage reparatieverklaring

Pagina	Fotonr.	Herstelfoto	Opmerking
98	4		Opgelost door verbruiker
98	5		Opgelost door verbruiker
98	6		Hersteld door verbruiker
99	7	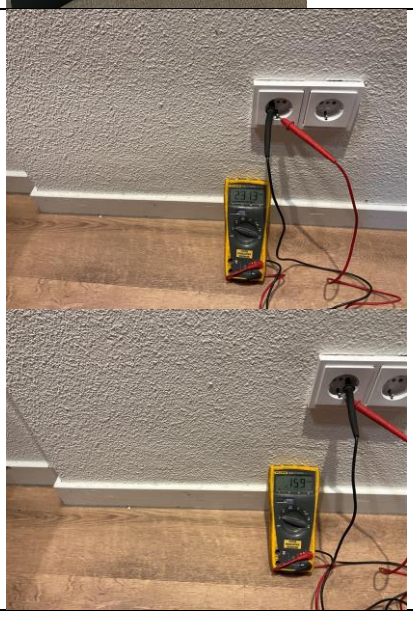	Randaarde hersteld

Bijlage reparatieverklaring

Pagina	Fotonr.	Herstelfoto	Opmerking
99	8	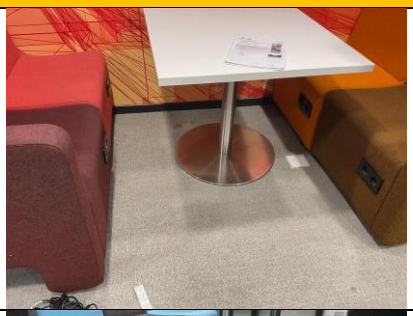	Opgelost door verbruiker
99	9		Hersteld door verbruiker. (Sorry voor de koffievlek)
100	10	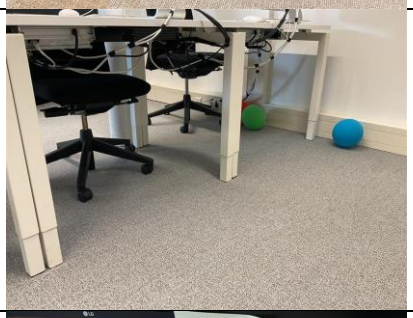	Wordt hersteld door gebruiker
100	11	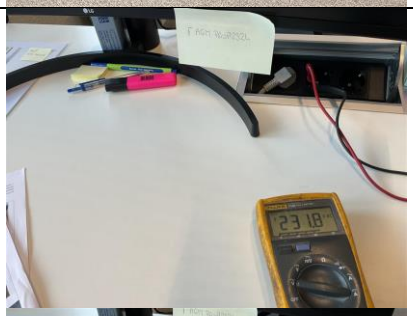 	Randaarde hersteld

Bijlage reparatieverklaring

Pagina	Fotonr.	Herstelfoto	Opmerking
100	12	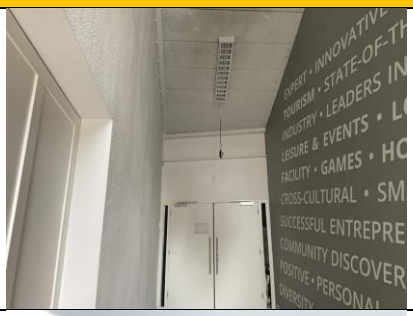	Wordt bij gelegenheid weggehaald. Hangt buiten handbereik
100	13	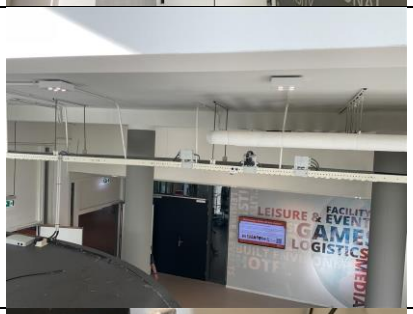	Deksel op doos geplaatst
101	14		Wcd's vastgezet
101	15		Beschermplaat vervangen
101	16		Openingen gedicht met wymaplast

Bijlage reparatieverklaring

Pagina	Fotonr.	Herstelfoto	Opmerking
101	17	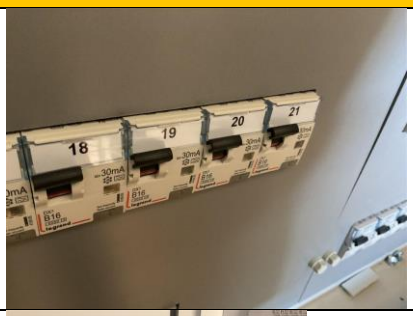	Automaat uitgewisseld
102	18	 	Kast is nu wel geaard
102	19	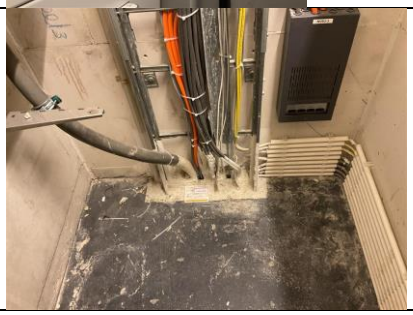	Bij deze en meerdere brandwerende doorvoeren wordt door de gebruiker opdracht gegeven om deze te herstellen

Bijlage reparatieverklaring

Pagina	Fotonr.	Herstelfoto	Opmerking
102	20	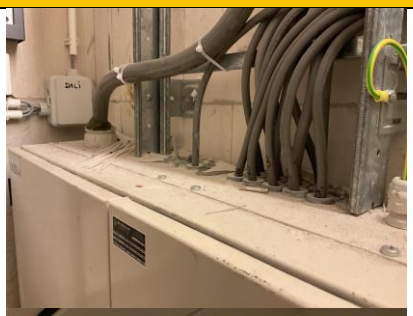 	Bovenkant gaten gedicht met wymaplast. En onderkant met een plaatje het gat van de wartel gedicht
103	21	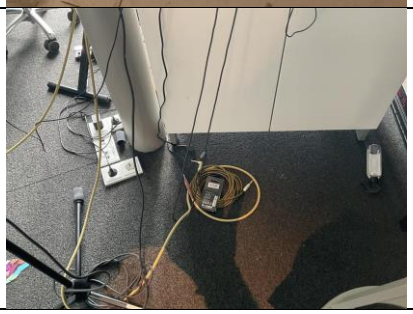	Hersteld door gebruiker

Bijlage reparatieverklaring

Certificaat

Certificaat van toepassing op inspectie: Nee
Link naar certificaat indien van toepassing:

Voor akkoord herstelwerkzaamheden

Bedrijfsnaam:	Jacobs Elektro Groep
Adres:	Minervum 7005
Postcode / Plaats:	4817 ZL Breda
Verantwoordelijke:	Frank Houtepen
Functie:	
Telefoonnummer:	
Datum:	5-9-2024
Handtekening:	

